

Erdgeschoss

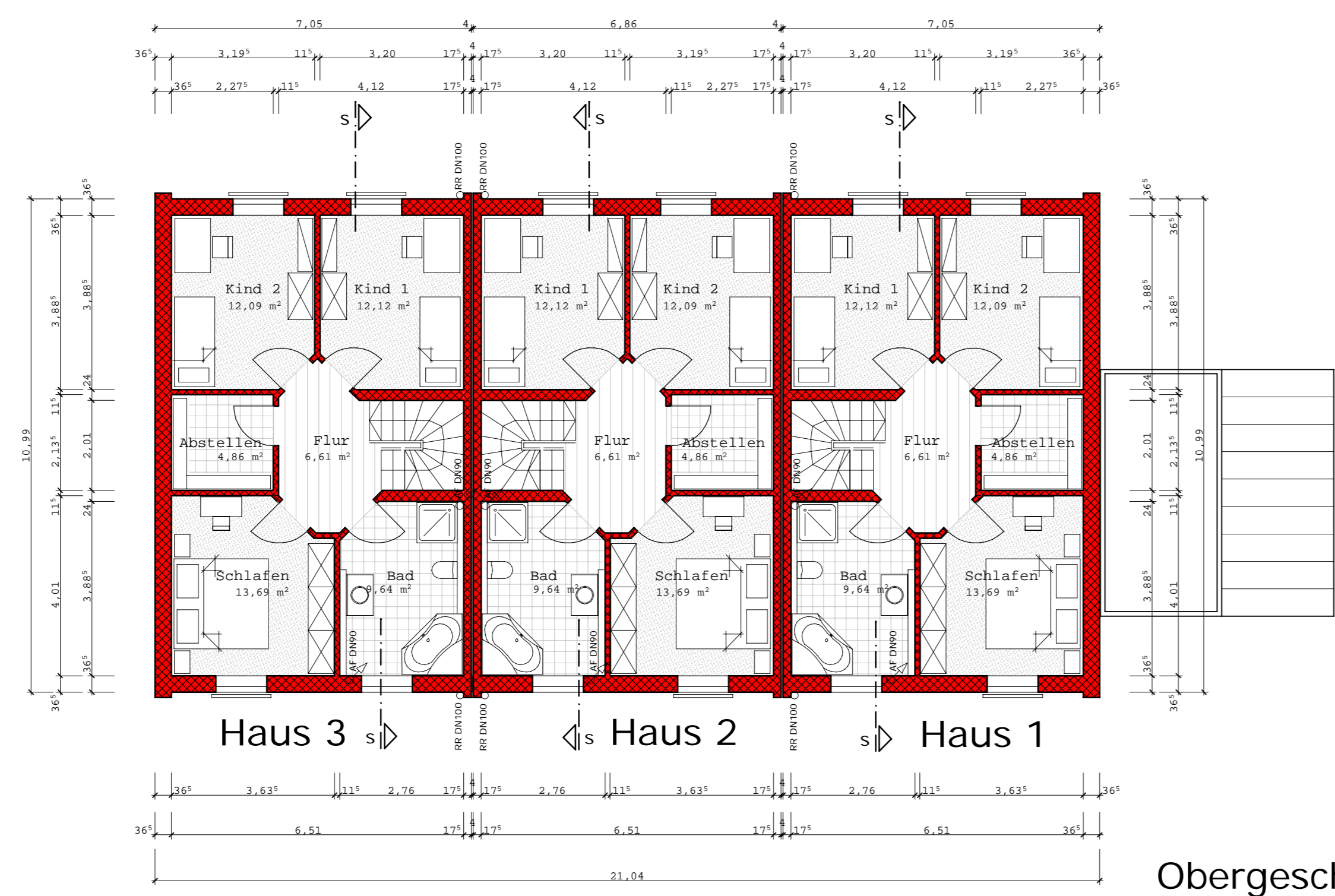

Obergeschoss

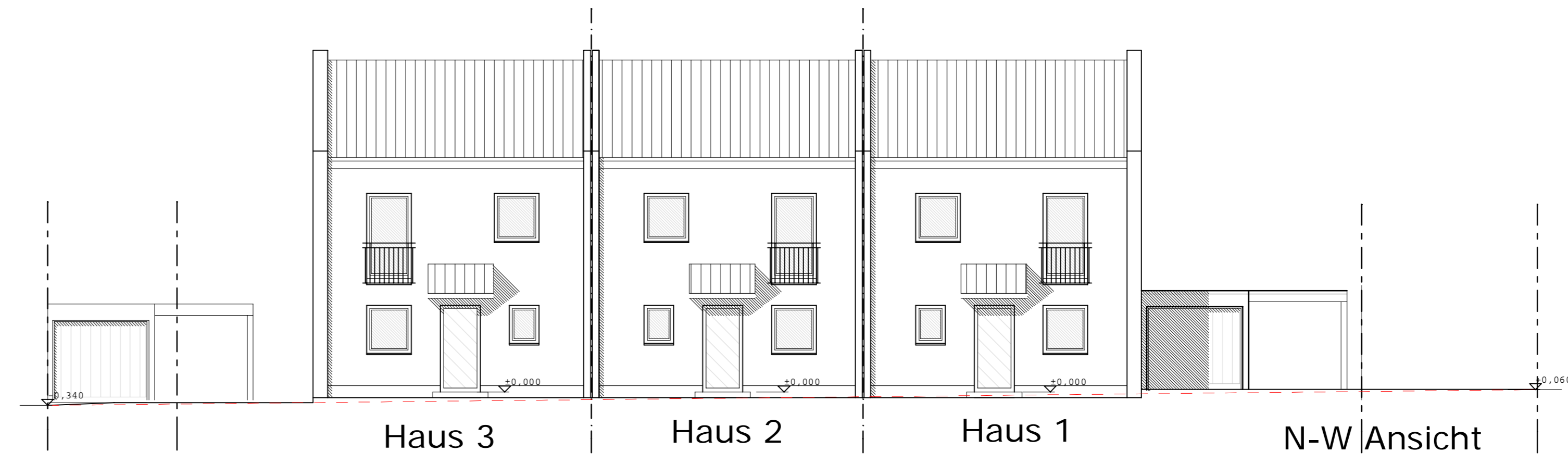

Haus 3 Haus 2 Haus 1 N-W Ansicht

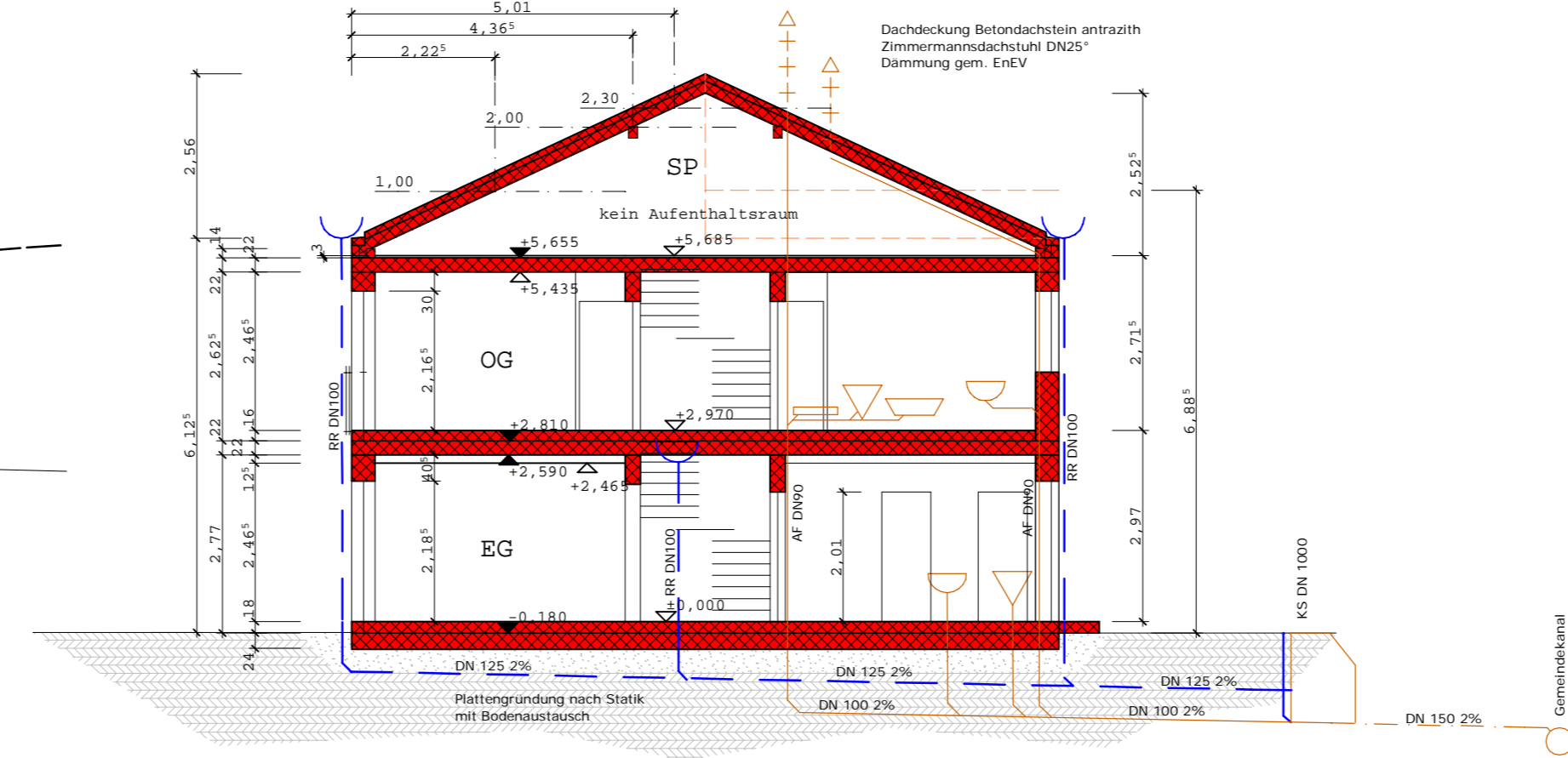

Schnitt



Lageplan M. 1/1000

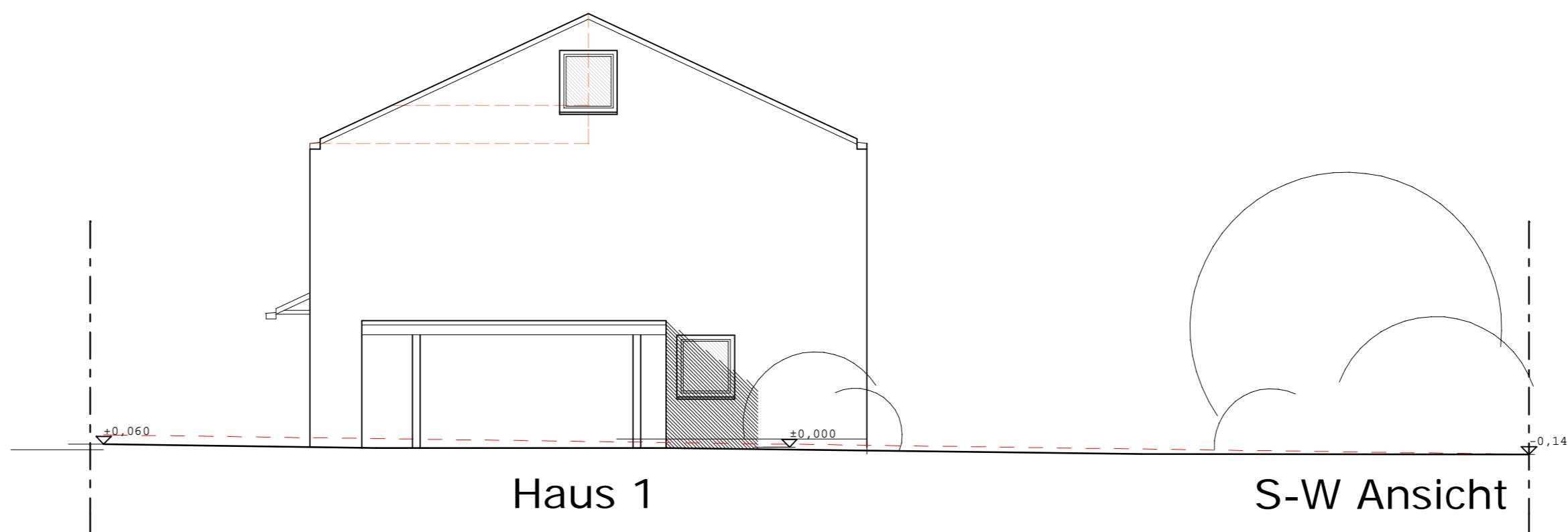

Haus 1 S-W Ansicht

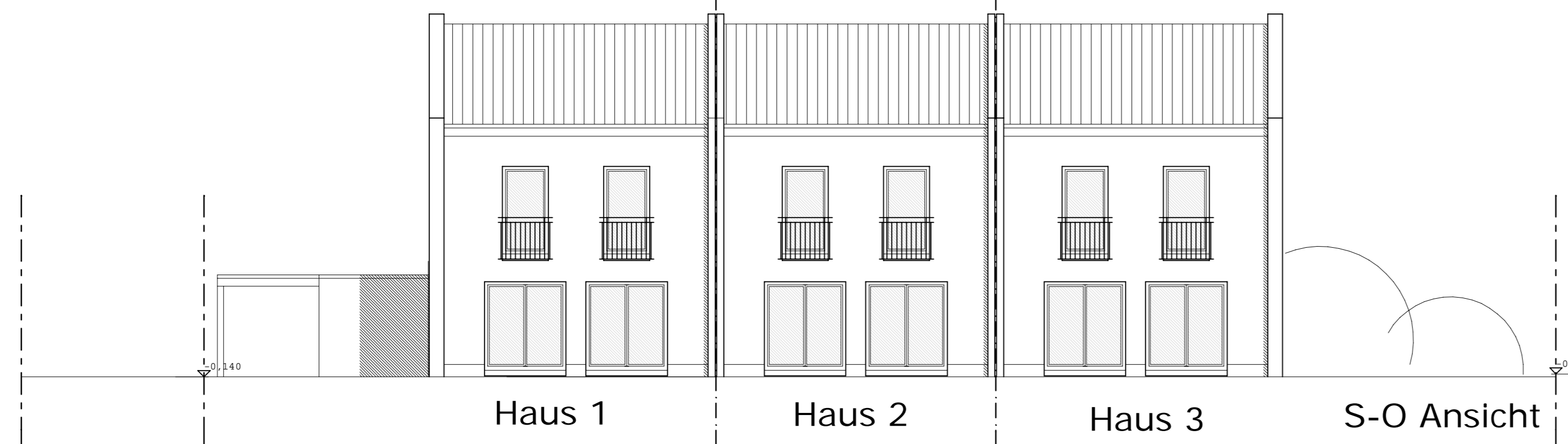

Haus 1 Haus 2 Haus 3 S-O Ansicht

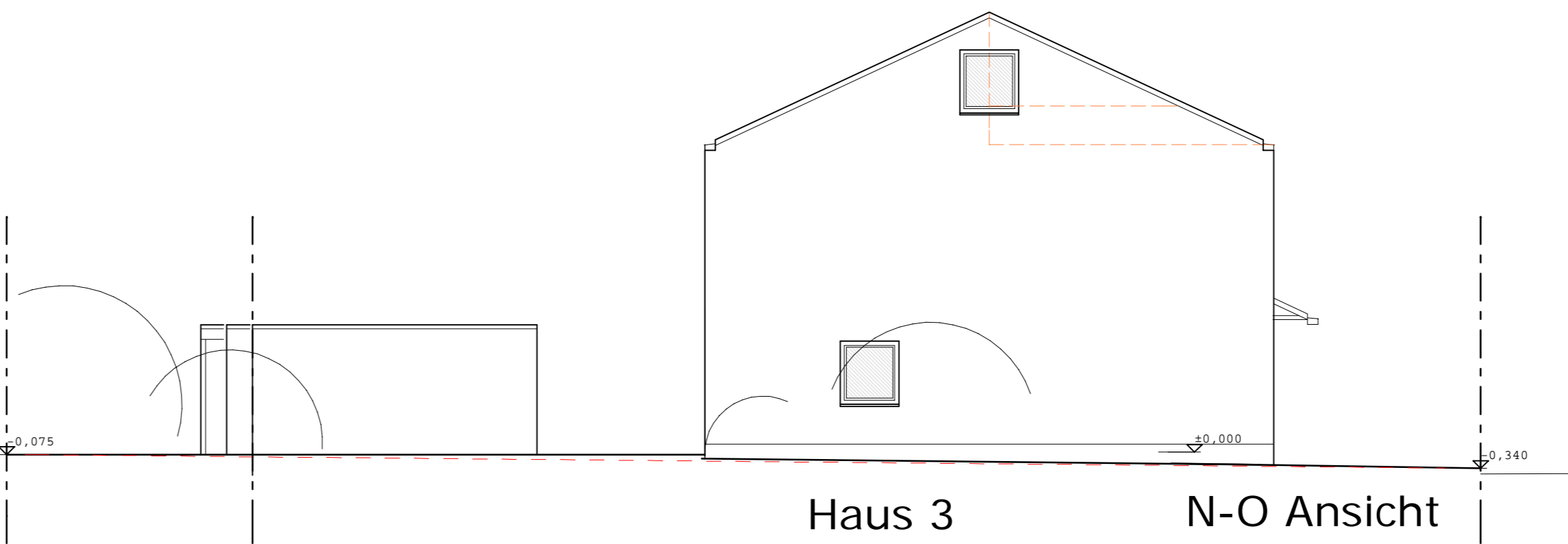

Haus 3 N-O Ansicht

Eingabeplan

Errichtung eines Reihenhauses mit Garagen und Carports, Haus 1-3 auf Fl.Nr. 169/5 der Gemarkung Heinersreuth Teilflächen für Haus 1-3

BAUHERR:
 Thomas Hafner
 Hähnenhof 17
 95500 Heinersreuth

ANGRENZER:
 Fl.Nr. 169 BAUHERR
 Fl.Nr. 169/4
 Fl.Nr. 169/6
 Fl.Nr.
 Fl.Nr.
 Fl.Nr.

ZEICHNUNG:
 Grundrisse, Ansichten und Schnitt im Masstab 1/100
 Lageplan M. 1/1000
MIT ENTWÄSSERUNG

PLANUNG:
Architekt
Jörg Fischer Dipl.-Ing.(FH)
 Bodenseering 15
 95445 Bayreuth
 Tel. 0171 1475042

GEZEICHNET:
 Fischer, 09.10.2014

